

# VACANCES HIVER 2026

ACCUEILS DE LOISIRS 3-17 ANS

CdC  
PAYS DE MORTAGNE  
AU PERCHE

## CENTRE DE LOISIRS 3-12 ans



du 16 au 27 février 2026

de 9h à 17h



garderie matin : 7h45-9h

garderie soir : 17h-17h45 (possibilité d'extension à 18h15 sur justificatif employeur)



**Centre de loisirs Puyravau**

2 ruelle aux chevaux  
61400 Mortagne au Perche

## CENTRE SPORTS LOISIRS 11-17 ans



du 16 au 20 février 2026



de 9h30 à 16h30

Arrivée (8h30-9h30) / Départ (16h30-17h30)



**Gymnase de la Poudrière**

61400 St Langis lès Mortagne



## INSCRIPTIONS

du 19 janvier  
au 6 février



Service Animation Jeunesse

02 33 25 18 57 - [cdc-mortagne-au-perche.portail-defi.net](mailto:cdc-mortagne-au-perche.portail-defi.net)



Communauté de Communes du Pays de Mortagne-au-Perche  
Maison des territoires - ZI de la grippe - 61400 Mortagne au Perche  
[info@cdc-mortagne-au-perche.com](mailto:info@cdc-mortagne-au-perche.com)

# CENTRE DE LOISIRS

3-12 ANS

## JOURNÉE-TYPE

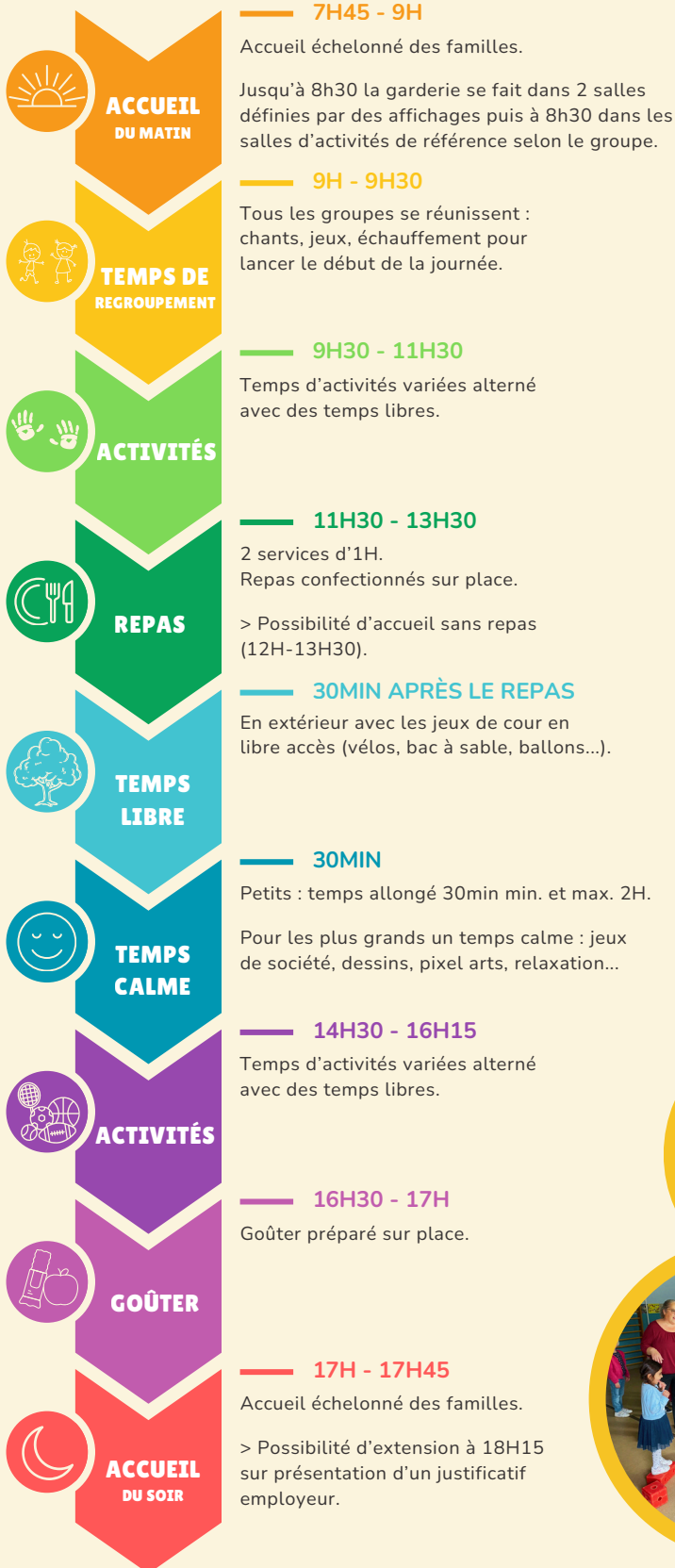

- Inscription à la **journée**, avec ou sans repas
- 100 places maximum dont 30 pour les 3/5 ans** (modulable selon l'encadrement disponible)
- Activités diversifiées**, adaptées à l'âge et au rythme des enfants : activités manuelles, artistiques, culturelles, chants, activités sportives, jeux traditionnels, jeux de société, cuisine, sortie... (planning affiché au centre et envoyé par mail le vendredi précédent l'accueil)

Le projet pédagogique est à la disposition des familles, n'hésitez pas à le consulter au centre de loisirs ou sur le [Portail Familles](#) !

### 4 GROUPES (formés selon l'année scolaire en cours) :

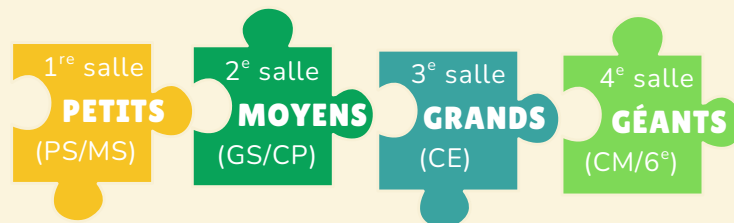

### À PRÉVOIR...

- Une gourde ou petite bouteille d'eau
- Une tenue adaptée aux activités proposées et à la météo : de préférence des vêtements pratiques et peu fragiles
- Un doudou si besoin
- Un change pour les plus petits



Pensez à mettre le nom de votre enfant sur chacune de ses affaires.



### CENTRE DE LOISIRS 3-12 ANS

	Journée	
	Sans repas	Avec repas
<b>Résidents CDC</b>		
Q1 : inférieur à 399	4,50 €	8,50 €
Q2 : de 400 à 699	5,50 €	9,50 €
Q3 : de 700 à 999	6,50 €	10,50 €
Q4 : de 1000 à 1199	7,50 €	11,50 €
Q5 : supérieur à 1200	8,50 €	12,50 €
<b>Résidents Hors-CDC</b>		
EXT1 : inférieur à 399	12,00 €	17,50 €
EXT2 : de 400 à 699	13,00 €	18,50 €
EXT3 : de 700 à 999	14,00 €	19,50 €
EXT4 : 1000 à 1199	15,00 €	20,50 €
EXT5 : supérieur à 1200	16,00 €	21,50 €

Lucie TIREAU et Angélique MECHE

Service Animation Jeunesse

02 33 25 18 57 - [centredeloisirs@cdc-mortagne-au-perche.com](mailto:centredeloisirs@cdc-mortagne-au-perche.com)

# CENTRE SPORTS LOISIRS

11-17 ANS



## ACCUEIL

8H30 - 9H30

Accueil échelonné des jeunes.



## ACTIVITÉS

9H30 - 12H00

Temps d'activités variées : ateliers, grands jeux, sorties,...



## REPAS

12H00 - 14H00

Repas fournis par les familles

Temps libres.



## ACTIVITÉS

14H - 16H30

Temps d'activités variées : ateliers, grands jeux, sorties,...



## DÉPART

16H30-17H30

Départ échelonné des jeunes.



- **Inscription** : 3 ou 5 jours
- **48 places maximum**
- **Activités** : sportives, artistiques, culturelles, piscine, cinéma, numériques, grands jeux, sorties, soirée, ...
- **Repas** :
  - Repas et goûter fournis par les familles
  - Transport en sac isotherme ou glacière
  - Réfrigérateur et micro-ondes à disposition

Le projet pédagogique est à la disposition des familles, n'hésitez pas à le consulter au Centre Sports Loisirs ou sur le [Portail Familles](#) !



CENTRE SPORTS LOISIRS 11-17 ANS

	3 jours	Semaine
	Sans repas	
Résidents CDC		
Q1 : inférieur à 399	15,00 €	23,00 €
Q2 : de 400 à 699	18,00 €	27,50 €
Q3 : de 700 à 999	21,00 €	32,50 €
Q4 : de 1000 à 1199	24,00 €	37,50 €
Q5 : supérieur à 1200	27,00 €	42,50 €
Résidents Hors-CDC		
EXT1 : inférieur à 399	37,50 €	60,00 €
EXT2 : de 400 à 699	40,50 €	65,00 €
EXT3 : de 700 à 999	43,50 €	70,00 €
EXT4 : 1000 à 1199	46,50 €	75,00 €
EXT5 : supérieur à 1200	49,50 €	80,00 €

# CLUB ADOS

11-17 ANS



ADHÉSION  
ANNUELLE  
30€

## Vendredi 15h00-19h45 :

- 09/01 : Atelier Cuisine : Gâlette des Rois
- 16/01 : Atelier découverte : Lutte / Blind Test retro 2025
- 23/01 : Atelier créatif : Quilling / Doublage de film
- 30/01 : Tournois des Stratèges
- 06/02 : Grand jeux "La pyramide du pharaon"
- 13/02 : Atelier Graff + Tournois de fléchettes

## Samedi 14h00-18H00 :

- 24/01 : Sortie Alençon



Puyravau 2 ruelle aux Chevaux, Mortagne au Perche

## Mercredi 14h00-17h00 :

- 07/01 : Escape Games
- 14/01 : Jeux de rôle Mausritter + Gamelle
- 21/01 : Stop Motion (création + bande son)
- 28/01 : Sortie à la ludothèque de Tourouvre en minibus
- 04/02 : Projet borne d'arcade
- 11/02 : Grand jeux "chasse au trésor"



Télécentre - EPN  
23 rue Ferdinand de Boyères Mortagne au Perche

Thomas DUCROHET  
Service Animation Jeunesse

07 48 12 27 44 - [ducrohet@cdc-mortagne-au-perche.com](mailto:ducrohet@cdc-mortagne-au-perche.com)

# INSCRIPTIONS

Pour les **nouveaux inscrits en 2025-2026**, les inscriptions seront acceptées sur réception de dossiers COMPLETS :

- dossier d'inscription 2025-2026 et fiche sanitaire
- calendrier des présences
- copie des vaccins à jour
- attestation d'assurance extrascolaire
- attestation de droits d'assurance maladie
- n° d'allocataire CAF ou MSA (pour déterminer le QF)
- résidents en dehors de l'Orne : avis d'imposition en cours

Pour les enfants et les jeunes ayant déjà fréquenté l'une de nos structures depuis le 1<sup>er</sup> septembre 2025, pas besoin de dossier complémentaire.

**Il vous suffit de :**

- réserver en ligne sur le Portail familles via votre espace personnel
- OU
- nous retourner le calendrier des présences

**Les inscriptions sont acceptées selon les critères suivants :**

- par ordre d'arrivée des dossiers COMPLETS durant la période d'inscription en fonction des places disponibles (taux d'encadrement),
- en priorité, pour les enfants résidant sur le territoire de la Communauté de Communes,
- pour les enfants inscrits au minimum 3 jours par semaine pour le Centre de Loisirs (3-12 ans).

**Les demandes n'entrant pas dans ce cadre seront traitées après la clôture des inscriptions.**

## RETRAIT DES DOSSIERS

- **Portail familles :** [cdc-mortagne-au-perche.portail-defi.net](http://cdc-mortagne-au-perche.portail-defi.net)
- **Service Animation Jeunesse :**  
du lundi au vendredi de 8h30 à 12h et de 13h30 à 17h  
Puyravau - 2, ruelle aux chevaux  
61400 Mortagne au Perche - 02.33.25.18.57
- **Mail :** Les familles dont les enfants ont déjà fréquenté l'une de nos structures reçoivent un dossier par mail.

**Centre de loisirs 3-12 ans**

[centredeloisirs@cdc-mortagne-au-perche.com](mailto:centredeloisirs@cdc-mortagne-au-perche.com)  
07.77.08.99.08

**Centre Sports Loisirs 11-17 ans**

[ducrohet@cdc-mortagne-au-perche.com](mailto:ducrohet@cdc-mortagne-au-perche.com)  
07.48.12.27.44

## DÉPÔT DES DOSSIERS

- **Courrier :** Service Animation Jeunesse - Puyravau  
2, ruelle aux chevaux - 61400 Mortagne au Perche
- **Dépôt sur place :** Service Animation Jeunesse, du lundi au vendredi de 8h30 à 12h et de 13h30 à 17h
- **Mail :** 3-12 ans : [centredeloisirs@cdc-mortagne-au-perche.com](mailto:centredeloisirs@cdc-mortagne-au-perche.com)  
11-17 ans : [ducrohet@cdc-mortagne-au-perche.com](mailto:ducrohet@cdc-mortagne-au-perche.com)
- **Portail familles :** Réservation en ligne accessible uniquement aux familles dont une inscription a été réalisée sur l'une de nos structures depuis le 1<sup>er</sup> septembre 2025

## MODALITÉS DE PAIEMENT

Le tarif est calculé en fonction du lieu de résidence de l'enfant...

- **Pour les familles résidant dans l'Orne :** fournir le numéro d'allocataire CAF ou MSA nécessaire pour déterminer le quotient familial et appliquer les tarifs correspondants.
- **Pour les familles résidant en dehors de l'Orne :** fournir l'avis d'imposition de l'année en cours sur les revenus de l'année N-1 pour obtenir le quotient et appliquer les tarifs correspondants (mode de calcul : revenus nets imposables divisés par 12 mois, puis par le nombre de parts fiscales).

Pour les enfants en famille d'accueil, le tarif le plus bas sera appliqué (Q1).

Pour les résidents secondaires et les enfants résidant hors-CDC en vacances sur le territoire, les tarifs hors-CDC seront appliqués.



**Paiement en ligne** via  
votre espace personnel  
sur le Portail familles  
(les factures seront envoyées par mail et  
mises en ligne après la période de vacances)



**Par chèque\*, espèce ou  
chèques ANCV**

\*à l'ordre des "centres de loisirs  
du Pays de Mortagne"



**Aides aux loisirs CAF et MSA**  
à justifier lors de l'inscription



**Toute absence non justifiée par un certificat médical, au minimum 2 semaines avant la venue de l'enfant, sera due.**