

# VACANCES ÉTÉ 2026



## ACCUEILS DE LOISIRS 3-17 ANS

### CENTRES DE LOISIRS 3-12 ans

#### CHARTRAGE - Juillet

du 6 au 31 juillet 2026

École maternelle Chartrage  
2 rue de Chartrage - 61400 Mortagne au Perche

De 3 à 4 ans  
TPS - MS

#### PUYRAVAU - Juillet

du 6 au 31 juillet 2026

Centre de loisirs Puyravau  
2 ruelle aux Chevaux - 61400 Mortagne au Perche

De 5 à 12 ans  
GS - CM2

+ stage  
SPORTIF  
(20-24/07)

#### PUYRAVAU - Août

du 3 au 28 août 2026

Centre de loisirs Puyravau  
2 ruelle aux Chevaux - 61400 Mortagne au Perche

De 3 à 12 ans  
TPS - CM2



#### de 9h à 17h

garderie matin : 7h45-9h  
garderie soir : 17h-17h45 (possibilité d'extension  
à 18h15 sur justificatif employeur)



Le centre de loisirs sera ouvert le lundi 13 juillet  
mais **fermé le lundi 31 août**

### CENTRE SPORTS LOISIRS 11-17 ans



du 6 au 31 juillet 2026



#### de 9h30 à 16h30

Arrivée (8h30-9h30) / Départ (16h30-17h30)



**Gymnase de la Poudrière**  
61400 St Langis lès Mortagne



## INSCRIPTIONS

du 26 mai  
au 12 juin



### SÉJOURS MINI-CAMPS 6-17 ans

CP-CE1 : du 15 au 17 juillet

CE2-CM2 : du 20 au 24 juillet

CM2-4e : du 13 au 17 juillet

3e-Lycée : du 20 au 24 juillet



**La Ferté-Bernard**

Camping et base de loisirs

Service Animation Jeunesse

02 33 25 18 57 - [cdc-mortagne-au-perche.portail-defi.net](http://cdc-mortagne-au-perche.portail-defi.net)

Communauté de Communes du Pays de Mortagne-au-Perche  
Maison des territoires - ZI de la grippe - 61400 Mortagne au Perche  
[info@cdc-mortagne-au-perche.com](mailto:info@cdc-mortagne-au-perche.com)



# CENTRES DE LOISIRS

3-12 ANS

## JOURNÉE-TYPE

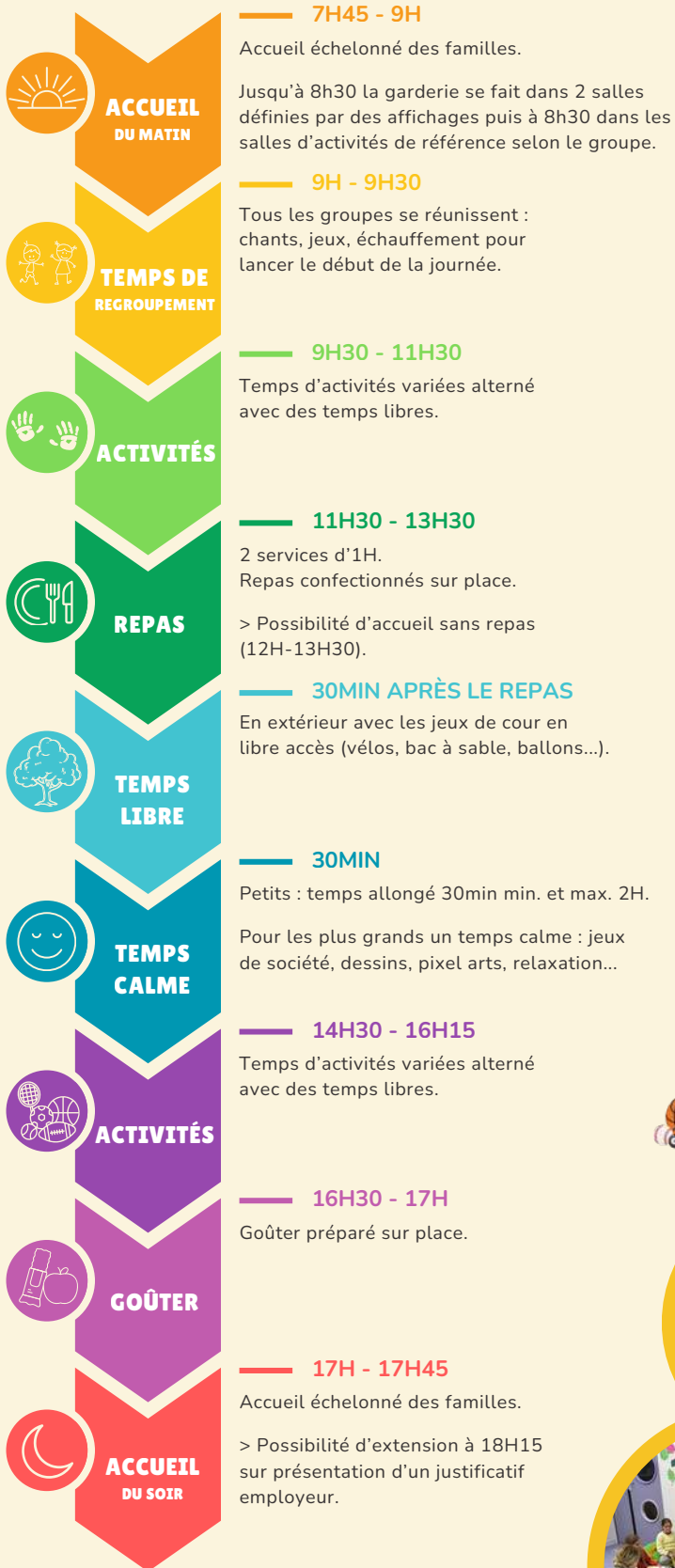

- Inscription à la **journée**, avec ou sans repas (goûter fourni par le centre).
- 2 structures en juillet uniquement : Chartrage pour les TPS-PS-MS et Puyravau pour les GS et +
  - En fonction des effectifs, les GS peuvent être amenés à basculer sur la structure Chartrage.
- Répartition en groupe de référence selon le niveau scolaire de l'année écoulée 2025-2026.
- Places maximum selon l'encadrement disponible :
  - 48 places à Chartrage,
  - 100 places à Puyravau (dont 30 places -6 ans).
- Activités diversifiées**, adaptées à l'âge et au rythme des enfants : activités manuelles, artistiques, culturelles, chants, activités sportives, jeux traditionnels, jeux de société, cuisine, sortie... (planning affiché au centre et envoyé par mail le vendredi précédent l'accueil).

Le projet pédagogique est à la disposition des familles, n'hésitez pas à le consulter au centre de loisirs ou sur le [Portail Familles](#) !

### À PRÉVOIR...

- Une gourde ou petite bouteille d'eau
- Une tenue adaptée aux activités proposées et à la météo : de préférence des vêtements pratiques et peu fragiles
- Un doudou si besoin
- Un change pour les plus petits



Pensez à mettre le nom de votre enfant sur chacune de ses affaires.

**SEMAINE THÉMATIQUE SPORT**  
du 20 au 24 juillet pour les enfants de CE1 et +  
avec un intervenant sportif pour découvrir différents sports :  
basketball, padel, tennis de table, kin-ball,  
badminton, football, handball...



### CENTRE DE LOISIRS 3-12 ANS

	Journée	
	Sans repas	Avec repas
<b>Résidents CDC</b>		
Q1 : inférieur à 399	4,50 €	8,50 €
Q2 : de 400 à 699	5,50 €	9,50 €
Q3 : de 700 à 999	6,50 €	10,50 €
Q4 : de 1000 à 1199	7,50 €	11,50 €
Q5 : supérieur à 1200	8,50 €	12,50 €
<b>Résidents Hors-CDC</b>		
EXT1 : inférieur à 399	12,00 €	17,50 €
EXT2 : de 400 à 699	13,00 €	18,50 €
EXT3 : de 700 à 999	14,00 €	19,50 €
EXT4 : 1000 à 1199	15,00 €	20,50 €
EXT5 : supérieur à 1200	16,00 €	21,50 €

# CENTRE SPORTS LOISIRS

11-17 ANS



- **Inscription** : semaine
- **100 places** maximum
- **Activités** : sportives, artistiques, culturelles, piscine, cinéma, numériques, grands jeux, sorties, soirée, ...
- **Repas** :
  - Repas et goûter fournis par les familles
  - Transport en sac isotherme ou glacière
  - Réfrigérateur et micro-ondes à disposition

Le projet pédagogique est à la disposition des familles, n'hésitez pas à le consulter au Centre Sports Loisirs ou sur le [Portail Familles](#) !



## CENTRE SPORTS LOISIRS 11-17 ANS

	4 jours	Semaine
Sans repas		
<b>Résidents CDC</b>		
Q1 : inférieur à 399	19,00 €	23,00 €
Q2 : de 400 à 699	23,00 €	27,50 €
Q3 : de 700 à 999	27,00 €	32,50 €
Q4 : de 1000 à 1199	31,00 €	37,50 €
Q5 : supérieur à 1200	35,00 €	42,50 €
<b>Résidents Hors-CDC</b>		
EXT1 : inférieur à 399	49,00 €	60,00 €
EXT2 : de 400 à 699	53,00 €	65,00 €
EXT3 : de 700 à 999	57,00 €	70,00 €
EXT4 : 1000 à 1199	61,00 €	75,00 €
EXT5 : supérieur à 1200	65,00 €	80,00 €

Thomas DUCROHET / Service Animation Jeunesse  
07 48 12 27 44 - [ducrohet@cdc-mortagne-au-perche.com](mailto:ducrohet@cdc-mortagne-au-perche.com)

# MINI SÉJOURS

La Ferté-Bernard  
Camping et base de loisirs

• **CP-CE1 : du 15 au 17 juillet**  
Camp d'équitation avec des activités sportives, des grands jeux, des veillées, des baignades, ...

• **CE2-CM2 : du 20 au 24 juillet**  
Activités sportives, grands jeux, veillées, baignades, course d'orientation, mini-golf, disc-golf, ...

• **CM2-4<sup>e</sup> : du 13 au 17 juillet**  
Activités sportives, grands jeux, veillées, baignades, course d'orientation, mini-golf, disc-golf, activités nautiques, ...

• **3<sup>e</sup>-Lycée : du 20 au 24 juillet**  
Activités sportives, grands jeux, veillées, baignades, course d'orientation, mini-golf, disc-golf, activités nautiques, ...

## Informations générales :

Trajet sur site en car

Hébergement sous tente en camping

Matelas, duvet, vêtements, affaires de toilette, chaussures de sport, petit sac à dos, lampe de poche

16 places par séjour

Gestion de la vie quotidienne : préparation des repas, rangement, installation du camp, vie en collectivité...



## SÉJOURS

	3 jours	Semaine
<b>Résidents CDC</b>		
Q1 : inférieur à 512	70,00 €	100,00 €
Q2 : de 512 à 700	80,00 €	110,00 €
Q3 : de 701 à 850	90,00 €	120,00 €
Q4 : de 851 à 1000	100,00 €	130,00 €
Q5 : supérieur à 1000	110,00 €	140,00 €
<b>Résidents Hors-CDC</b>		
EXT1 : inférieur à 512	130,00 €	200,00 €
EXT2 : de 512 à 700	140,00 €	210,00 €
EXT3 : de 701 à 850	150,00 €	220,00 €
EXT4 : de 851 à 1000	160,00 €	230,00 €
EXT5 : supérieur à 1000	170,00 €	240,00 €

Priorité aux enfants de la CDC non inscrits en 2025, avec dossier complet reçu dans les délais. Tirage au sort si besoin. Confirmation de l'inscription le 15 juin.

6-10 ans : Lucie Tireau / 07 77 08 99 08  
[centredeloisirs@cdc-mortagne-au-perche.com](mailto:centredeloisirs@cdc-mortagne-au-perche.com)

11-17 ans : Thomas Ducrohet / 07 48 12 27 44  
[ducrohet@cdc-mortagne-au-perche.com](mailto:ducrohet@cdc-mortagne-au-perche.com)

# INSCRIPTIONS

Pour les **nouveaux inscrits en 2025-2026**, les inscriptions seront acceptées sur réception de dossiers COMPLETS :

- dossier d'inscription 2025-2026 et fiche sanitaire
- calendrier des présences
- copie des vaccins à jour
- attestation d'assurance extrascolaire
- attestation de droits d'assurance maladie
- n° d'allocataire CAF ou MSA (pour déterminer le QF)
- résidents en dehors de l'Orne : avis d'imposition en cours

Pour les enfants et les jeunes ayant déjà fréquenté l'une de nos structures depuis le 1<sup>er</sup> septembre 2025, pas besoin de dossier complémentaire.

**Il vous suffit de :**

- réserver en ligne sur le Portail familles via votre espace personnel
- OU
- nous retourner le calendrier des présences

**Les inscriptions sont acceptées selon les critères suivants :**

- par ordre d'arrivée des dossiers COMPLETS durant la période d'inscription en fonction des places disponibles (taux d'encadrement),
- en priorité, pour les enfants résidant sur le territoire de la Communauté de Communes,
- pour les enfants inscrits au minimum 3 jours par semaine pour le Centre de Loisirs (3-12 ans).

**Les demandes n'entrant pas dans ce cadre seront traitées après la clôture des inscriptions.**

## RETRAIT DES DOSSIERS

- **Portail familles :** [cdc-mortagne-au-perche.portail-defi.net](http://cdc-mortagne-au-perche.portail-defi.net)
- **Service Animation Jeunesse :**  
du lundi au vendredi de 8h30 à 12h et de 13h30 à 17h  
Puyravau - 2, ruelle aux chevaux  
61400 Mortagne au Perche - 02.33.25.18.57
- **Mail :** Les familles dont les enfants ont déjà fréquenté l'une de nos structures reçoivent un dossier par mail.

**Centre de loisirs 3-12 ans**  
[centredeloisirs@cdc-mortagne-au-perche.com](mailto:centredeloisirs@cdc-mortagne-au-perche.com)  
07.77.08.99.08

**Centre Sports Loisirs 11-17 ans**  
[ducrohet@cdc-mortagne-au-perche.com](mailto:ducrohet@cdc-mortagne-au-perche.com)  
07.48.12.27.44

## DÉPÔT DES DOSSIERS

- **Courrier :** Service Animation Jeunesse - Puyravau  
2, ruelle aux chevaux - 61400 Mortagne au Perche
- **Dépôt sur place :** Service Animation Jeunesse, du lundi au vendredi de 8h30 à 12h et de 13h30 à 17h
- **Mail :** 3-12 ans : [centredeloisirs@cdc-mortagne-au-perche.com](mailto:centredeloisirs@cdc-mortagne-au-perche.com)  
11-17 ans : [ducrohet@cdc-mortagne-au-perche.com](mailto:ducrohet@cdc-mortagne-au-perche.com)
- **Portail familles :** Réservation en ligne accessible uniquement aux familles dont une inscription a été réalisée sur l'une de nos structures depuis le 1<sup>er</sup> septembre 2025

## MODALITÉS DE PAIEMENT

Le tarif est calculé en fonction du lieu de résidence de l'enfant...

- **Pour les familles résidant dans l'Orne :** fournir le numéro d'allocataire CAF ou MSA nécessaire pour déterminer le quotient familial et appliquer les tarifs correspondants.
- **Pour les familles résidant en dehors de l'Orne :** fournir l'avis d'imposition de l'année en cours sur les revenus de l'année N-1 pour obtenir le quotient et appliquer les tarifs correspondants (mode de calcul : revenus nets imposables divisés par 12 mois, puis par le nombre de parts fiscales).

Pour les enfants en famille d'accueil, le tarif le plus bas sera appliqué (Q1).

Pour les résidents secondaires et les enfants résidant hors-CDC en vacances sur le territoire, les tarifs hors-CDC seront appliqués.



**Paiement en ligne** via votre espace personnel sur le Portail familles  
(les factures seront envoyées par mail et mises en ligne après la période de vacances)



**Par chèque\*, espèce ou chèques ANCV**

\*à l'ordre des "centres de loisirs du Pays de Mortagne"



**Aides aux loisirs CAF et MSA** à justifier lors de l'inscription



**Toute absence non justifiée par un certificat médical, au minimum 2 semaines avant la venue de l'enfant, sera due.**